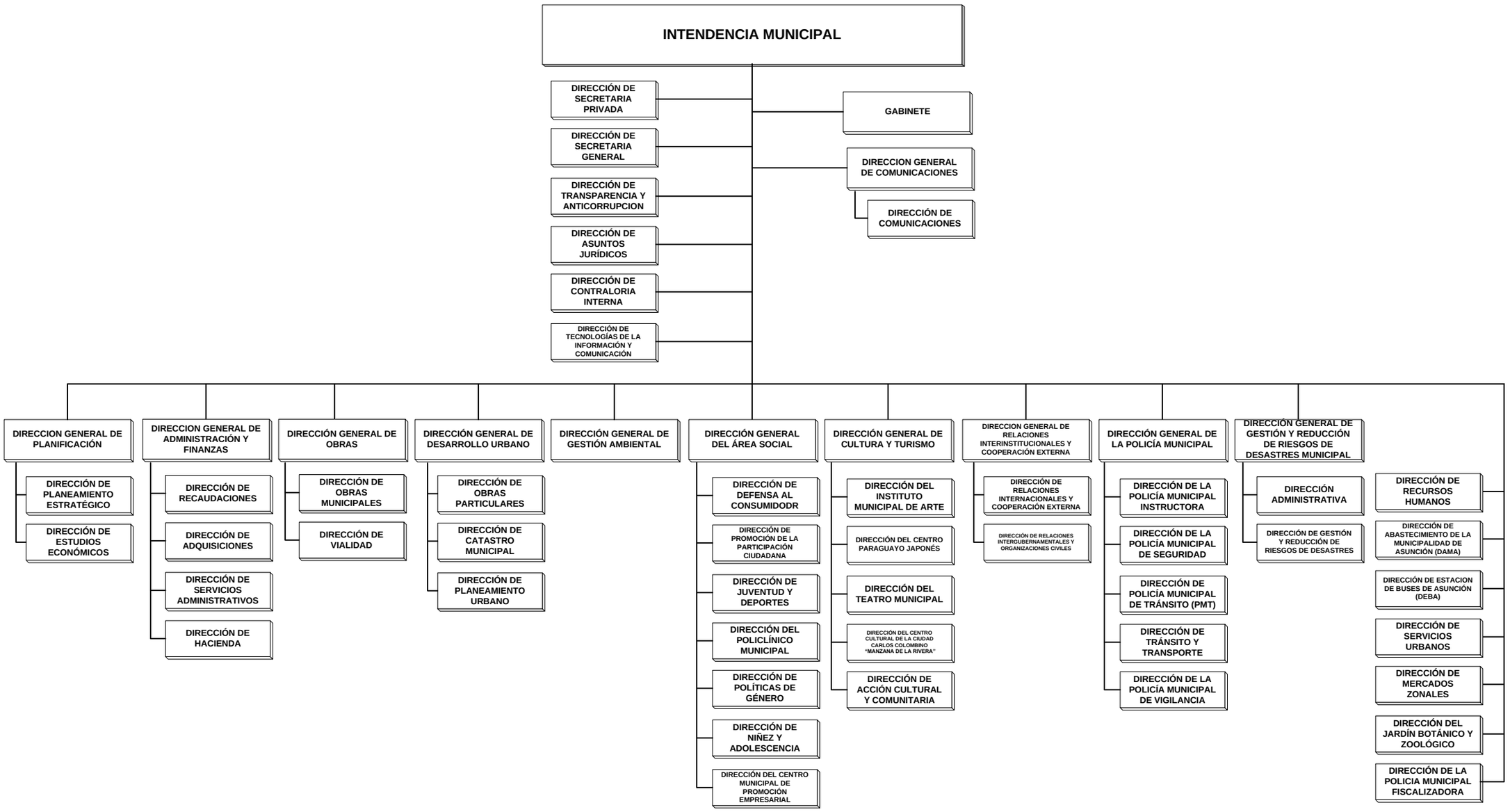
INTENDENCIA MUNICIPAL
DIRECCIÓN DE SECRETARIA PRIVADA
DIRECCIÓN DE SECRETARIA GENERAL
DIRECCIÓN DE TRANSPARENCIA Y ANTICORRUPCION
DIRECCIÓN DE ASUNTOS JURÍDICOS
DIRECCIÓN DE CONTRALORIA INTERNA
DIRECCIÓN DE TECNOLOGÍAS DE LA INFORMACIÓN Y COMUNICACIÓN
GABINETE
DIRECCION GENERAL DE COMUNICACIONES
DIRECCIÓN DE COMUNICACIONES
DIRECCION GENERAL DE PLANIFICACIÓN
DIRECCIÓN DE PLANEAMIENTO ESTRATÉGICO
DIRECCIÓN DE ESTUDIOS ECONÓMICOS
DIRECCION GENERAL DE ADMINISTRACIÓN Y FINANZAS
DIRECCIÓN DE RECAUDACIONES
DIRECCIÓN DE ADQUISICIONES
DIRECCIÓN DE SERVICIOS ADMINISTRATIVOS
DIRECCIÓN DE HACIENDA
DIRECCIÓN GENERAL DE OBRAS
DIRECCIÓN DE OBRAS MUNICIPALES
DIRECCIÓN DE VIALIDAD
DIRECCIÓN GENERAL DE DESARROLLO URBANO
DIRECCIÓN DE OBRAS PARTICULARES
DIRECCIÓN DE CATASTRO MUNICIPAL
DIRECCIÓN DE PLANEAMIENTO URBANO
DIRECCIÓN GENERAL DE GESTIÓN AMBIENTAL
DIRECCIÓN GENERAL DEL ÁREA SOCIAL
DIRECCIÓN DE DEFENSA AL CONSUMIDODR
DIRECCIÓN DE PROMOCIÓN DE LA PARTICIPACIÓN CIUDADANA
DIRECCIÓN DE JUVENTUD Y DEPORTES
DIRECCIÓN DEL POLICLÍNICO MUNICIPAL
DIRECCIÓN DE POLÍTICAS DE GÉNERO
DIRECCIÓN DE NIÑEZ Y ADOLESCENCIA
DIRECCIÓN DEL CENTRO MUNICIPAL DE PROMOCIÓN EMPRESARIAL
DIRECCIÓN GENERAL DE CULTURA Y TURISMO
DIRECCIÓN DEL INSTITUTO MUNICIPAL DE ARTE
DIRECCIÓN DEL CENTRO PARAGUAYO JAPONÉS
DIRECCIÓN DEL TEATRO MUNICIPAL
DIRECCIÓN DEL CENTRO CULTURAL DE LA CIUDAD CARLOS COLOMBINO "MANZANA DE LA RIVERA"
DIRECCIÓN DE ACCIÓN CULTURAL Y COMUNITARIA
DIRECCION GENERAL DE RELACIONES INTERINSTITUCIONALES Y COOPERACIÓN EXTERNA
DIRECCIÓN DE RELACIONES INTERNACIONALES Y COOPERACIÓN EXTERNA
DIRECCIÓN DE RELACIONES INTERGUBERNAMENTALES Y ORGANIZACIONES CIVILES
DIRECCIÓN GENERAL DE LA POLICÍA MUNICIPAL
DIRECCIÓN DE LA POLICÍA MUNICIPAL INSTRUCTORA
DIRECCIÓN DE LA POLICÍA MUNICIPAL DE SEGURIDAD
DIRECCIÓN DE POLICÍA MUNICIPAL DE TRÁNSITO (PMT)
DIRECCIÓN DE TRÁNSITO Y TRANSPORTE
DIRECCIÓN DE LA POLICÍA MUNICIPAL DE VIGILANCIA
DIRECCIÓN GENERAL DE GESTIÓN Y REDUCCIÓN DE RIESGOS DE DESASTRES MUNICIPAL
DIRECCIÓN ADMINISTRATIVA
DIRECCIÓN DE GESTIÓN Y REDUCCIÓN DE RIESGOS DE DESASTRES
DIRECCIÓN DE RECURSOS HUMANOS
DIRECCIÓN DE ABASTECIMIENTO DE LA MUNICIPALIDAD DE ASUNCIÓN (DAMA)
DIRECCIÓN DE ESTACION DE BUSES DE ASUNCIÓN (DEBA)
DIRECCIÓN DE SERVICIOS URBANOS
DIRECCIÓN DE MERCADOS ZONALES
DIRECCIÓN DEL JARDÍN BOTÁNICO Y ZOOLÓGICO
DIRECCIÓN DE LA POLICIA MUNICIPAL FISCALIZADORA